

DIGITALE SCREEN VIEWER MET 3,5 INCH BEELDSCHERM

ARTIKELNUMMER 39704



MANUAL



3.5 INCH LCD DOOR VIEWER

TIME

DATE

PHOTO TAKING

RECORD

SLIDESHOW

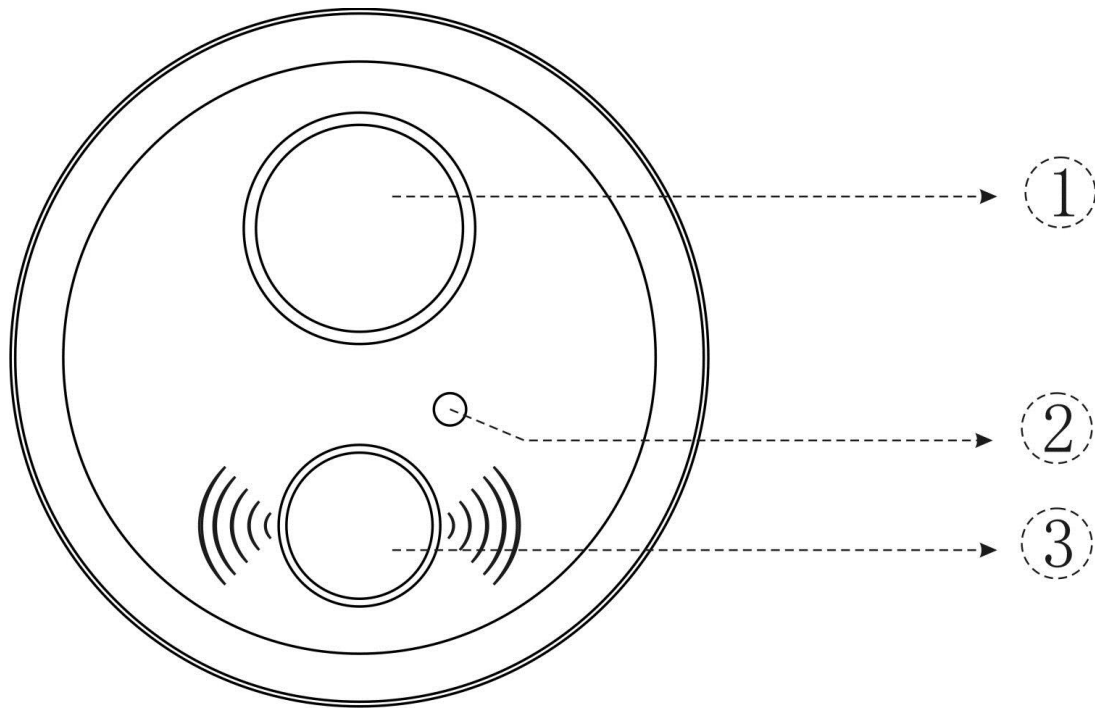

1: cameralens (kijkhoek 170 graden)

2: “niet storen” LED indicator (knippert in de “niet storen” stand elke paar seconden)

3: bel-knop

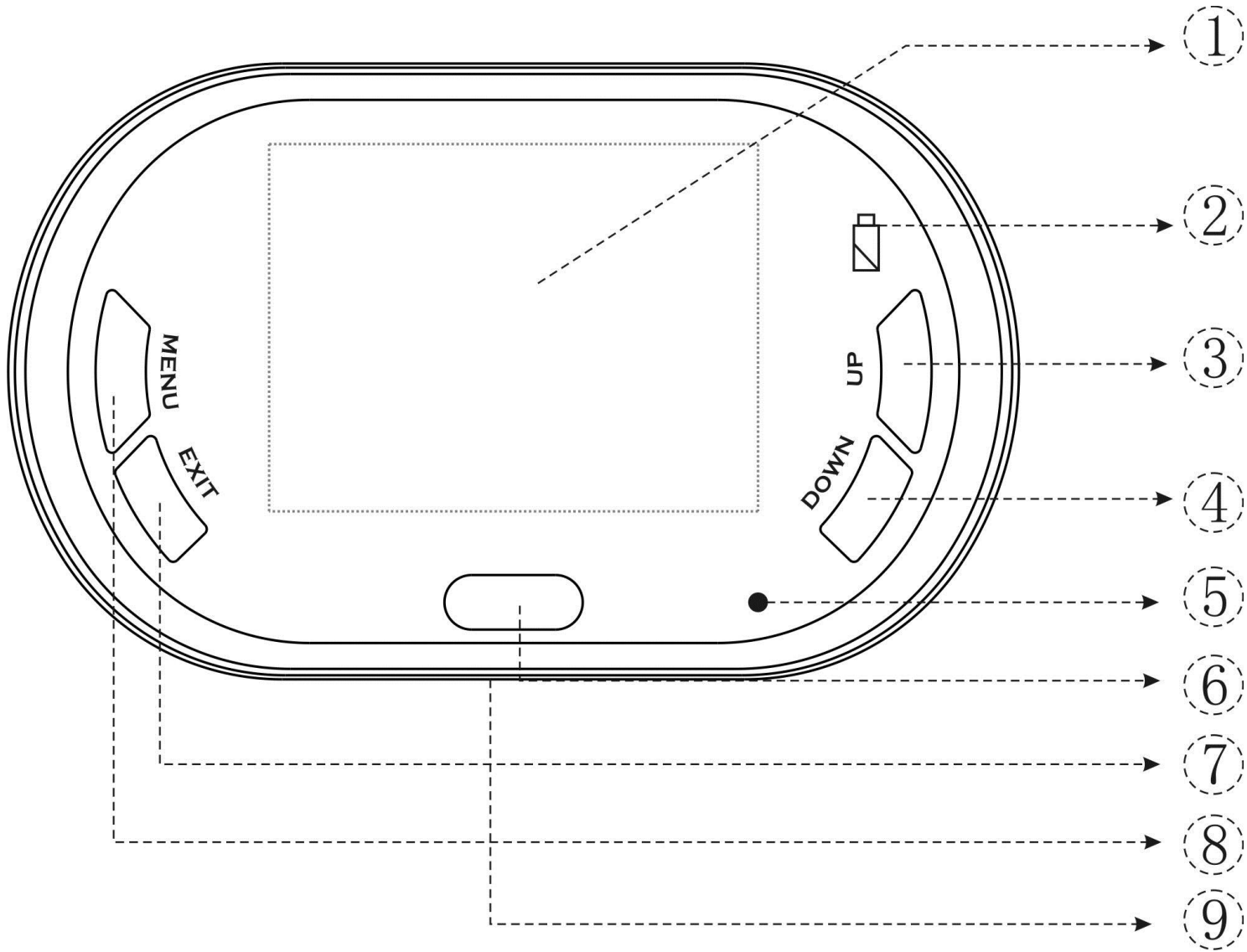

1. 3,5 inch TFT kleurenscherm
2. LED indicator geeft aan wanneer de batterij bijna leeg is
3. UP-knop (om foto's te bekijken en in het menu omhoog te scrollen)
4. Down-knop (om foto's te bekijken en in het menu omlaag te scrollen)
5. LED indicator voor de "niet storen" stand (knippert in de "niet storen" stand elke paar seconden)
6. Monitor/Instelling knop voor de "niet storen" stand (10 seconden indrukken om de "niet storen" stand in te schakelen)
7. EXIT knop (om het menu te verlaten)
8. Menu knop (in het menu kunt u de helderheid, het contrast en de kleurenweergave van het beeldscherm aanpassen, de taal selecteren, datum, tijd en foto's checken en foto's wissen)
9. Luidspreker (de bewoner zal een "ding-dong" geluid horen wanneer op de bel-knop wordt gedrukt)

Aanpassingen in het menu

- Helderheid aanpassen.

U hoeft slechts op de UP-knop

of de DOWN-knop te drukken om aanpassingen

te doen. Als u klaar bent, drukt u op de Menu-knop

om de volgende eigenschap aan te passen.

- Selecteer de preview-modus. Het systeem zal automatisch naar de diamodus overschakelen.

Foto's zullen nu automatisch worden getoond.

Door op de UP-knop of DOWN-knop te drukken kunt u de diashow pauzeren en de huidige foto vasthouden.

Druk op de UP-knop of de DOWN-knop om de diashow te hervatten. Nadat alle foto's getoond zijn, zal de diashow automatisch afgesloten worden.

	Brightness	050
	Contrast	050
	Chroma	050
	Language (English)	
	Date	2000-01-01
	Time	00: 10: 56
	Delete All	(NO)
	Preview	(NO)

Instructie voor de fotomodus

1. Het eerste cijfer (hier:28) duidt op de foto die op dat moment getoond wordt. Het tweede cijfer (hier:55) geeft het totale aantal foto's aan.
2. Datum (jaar/maand/dag) waarop de foto genomen is.
3. Tijdstip waarop de foto genomen is.
4. Het aantal foto's (hier:8) dat nog niet bekeken is.

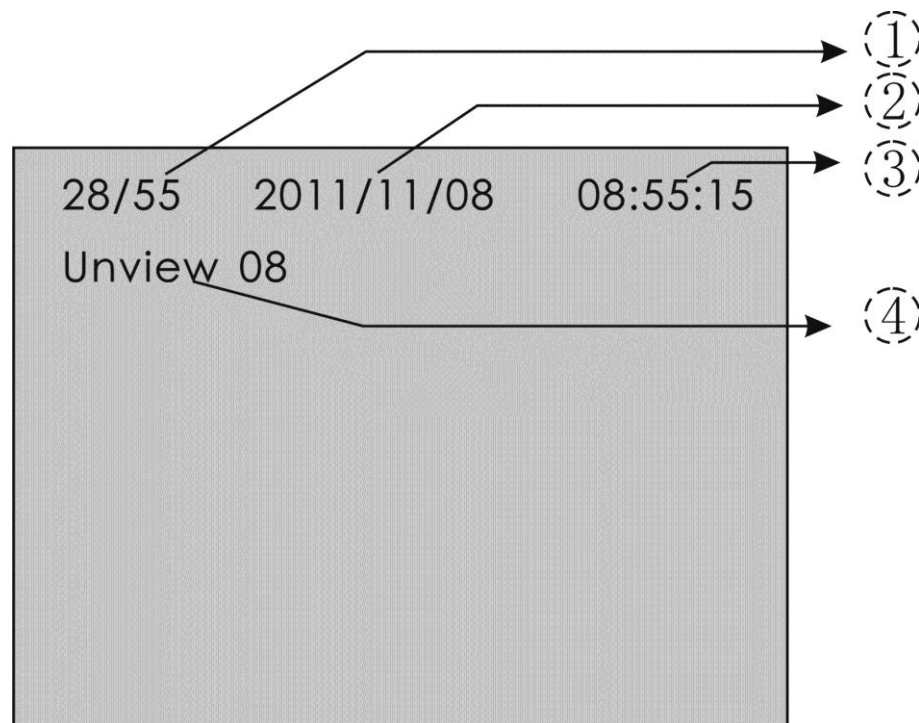

Zelf installeren:

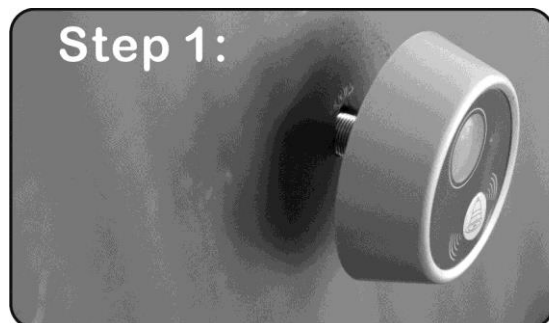

Stap 1. Boor op de gewenste hoogte een gat in de deur. Verwijder aan de achterkant van de cameralens de beschermlaag van het 3M dubbelzijdige plakband. Steek de lens aan de buitenkant door het gat in de deur.

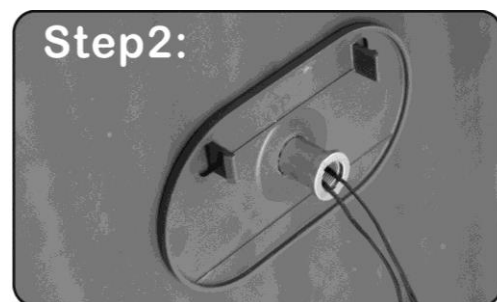

Stap 2.

Steek de bevestigingscilinder door het gaatje in de pakking. Verwijder aan de achterkant van de pakking de beschermlaag van het 3M dubbelzijdige plakband. Steek de achterkant van de cameralens door de bevestigingscilinder en plak de pakking aan binnenkant van de deur.



Stap 3. Stop aan de achterkant van het beeldscherm 3 AAA batterijen erin. Bevestig het 4P kabeltje van de lens aan de achterkant van het beeldscherm. Bevestig het beeldscherm aan de pakking. De door viewer is nu klaar voor gebruik.

Eigenschappen:

1. kleurenscherm

3,5 inch

2. bevestigingscilinder: 12 mm diameter
3. voor alle deuren met een dikte tussen 35-65 mm geschikt
4. 300.000 pixels resolutie:
5. 10 seconden nadat u de monitorknop hebt ingedrukt zal het beeldscherm automatisch in de slaapstand gaan.
6. U kunt op ieder moment zien wat zich aan de buitenkant van de deur afspeelt. Als u op de monitorknop drukt, zal de camera automatisch een foto nemen.
7. Het geheugen kan 100 foto's bevatten. Als het geheugen vol is, zal bij het maken van een nieuwe foto de eerste foto gewist worden.
8. Wanneer een bezoeker op de bel-knop drukt, gaat het scherm aan en zal de camera automatisch een foto nemen.
9. Druk op de UP- of DOWN-knop om op ieder gewenst moment foto's te bekijken. Als u in het menu de preview-modus selecteert, zal de diashow worden gestart.
10. Menu instellingen (het menu biedt de volgende opties: aanpassen van helderheid, contrast, kleur, taal, datum en tijd, bekijken en wissen van foto's)

11. Met 3
AAA batterijen kunt u meer dan 1200 foto's maken.

12. De "niet
storen" stand wordt als volgt ingeschakeld: Zorg ervoor dat het beeldscherm in de slaapstand staat. Houd de monitorknop 10 seconden lang ingedrukt. Het rode lichtje rechtsonder het beeldscherm zal knipperen. De door viewer staat nu in de "niet storen" stand. Als iemand nu op de bel-knop drukt, zal er geen belgeluid te horen zijn en het beeldscherm zal niet aan gaan. De "niet storen" modus wordt uitgeschakeld door 10 seconden lang de monitorknop ingedrukte te houden tot het beeldscherm aan gaat.

Onderdelen:

1. beeldscherm
2. pakking
3. cameralens
4. bevestigingscilinder
5. gebruiksaanwijzing

[exclusief AAA batterij]

AFVALVERWIJDERING

De verpakking is recyclebaar. De verpakking daarom niet bij het huishoudelijk afval gooien, maar milieuvriendelijk afvoeren.



Houdt u aan de plaatselijke regels en gooi uw oude producten niet samen met uw gewone huishoudelijke afval weg



Eurotops Versand GmbH

Elisabeth-Selbert-Straße 3



40764 Langenfeld

Email: info@eurotops.nl

Deze gebruiksaanwijzing stemt in technisch opzicht overheen met de stand, die bij het ter perse gaan geldig was. Technische veranderingen en wijzigingen in uitvoering voorbehouden.

© 17.04.2012